STAR WARS™

CASSIAN & K-2SO

ROGUE ONE

MARVEL

001

SWIERCZYNSKI
BLANCO
MAIOLO

GASCONJEDI
MUKATUKU
ALEXGRANHA

DROID FACTORY

INFORME REBELDE

OPERATIVOS.

Oficial de la inteligencia rebelde Cassian Andor y las espías rebeldes Kertas y Rismor.

CAPITÁN CASSIAN ANDOR

KERTAS Y RISMOR

MISIÓN.

Extraer protocolos de seguridad imperiales.

OBSERVACIONES.

Intentar evadir la detección.

CRÉDITOS.

GUION • Duane Swierczynski

DIBUJO • Fernando Blanco

COLORISTA • Marcelo Maiolo

ROTULADOR • VC's Clayton Cowles

PORTADA • Julian Totino Tedesco

DISEÑO DE PRODUCCIÓN • Carlos Lao

EDITOR ASISTENTE • Heather Antos

EDITOR • Jordan D. White

EDITOR EJECUTIVO • C.B. Cebulski

EDITOR EN JEFE • Axel Alonso

DIRECTOR CREATIVO • Joe Quesada

PRESIDENTE • Dan Buckley

PRODUCTOR EJECUTIVO • Alan Fine

Cómic traducido y distribuido por la Droid Factory de forma gratuita. Los derechos sobre el cómic pertenecen a Lucasfilm®.

LUCASFILM.

EDITOR SENIOR • Frank Parisi

DIRECTOR CREATIVO • Michael Siglain

LUCASFILM EQUIPO HISTÓRICO • James Waugh, Leland Chee, Matt Martin

STAR WARS y el texto relacionado e ilustraciones son marcas registradas y/o derechos de autor, en los Estados Unidos y otros paises, de Lucasfilm Ltd. y/o sus afiliados. © & TM Lucasfilm Ltd. No hay semejanza intencionada entre cualquiera de los nombres, personajes, personas, y/o instituciones en esta publicación con los de cualquier persona viva o muerta o institución, y cualquier otra semejanza que pueda existir es una mera coincidencia. Marvel y sus logotipos pertenecen a TM Marvel Characters, Inc. WWW.MARVEL.COM

¿CUÁL ES TU **DESIGNACIÓN**, DROIDE?

NO... NO LO SÉ.

ESO ES BUENO. *MUY* BUENO.

SIN EMBARGO, ME VEO OBLIGADO A INFORMAR QUE SÓLO SE HA BORRADO UN 29,73 POR CIENTO DE MI MEMORIA.

LO QUE SIGNIFICA QUE TENGO QUE **DETENERTE** Y, SI TE RESISTES, ACABAR CON TU VIDA.

ULK

TODO PARECÍA MUY SENCILLO HACE UNAS HORAS.

LAS COLONIAS.

HACE UNAS HORAS...

TODO PARECERÁ UN ABSOLUTO CAOS AHÍ ABAJO, PERO QUE NO OS CONFUNDA... TODO EL MUNDO SABE QUE ***EL IMPERIO*** ESTÁ VIGILANDO.

LO IMPORTANTE ES PARECER UN POCO DESESPERADOS Y ***DESEOSOS DE HACER UN TRATO.***

SI ES QUE ESO ES, EH, ***FÍSICAMENTE POSIBLE*** PARA VOSOTRAS.

"ESTE ES UN MUNDO ATRASADO, ASÍ QUE NO CREO QUE VAYAMOS A VER MUCHA PRESENCIA DE *SOLDADOS DE ASALTO*..."

WECACOE.

SI MIS FUENTES ESTÁN EN LO CIERTO, *LAS TRIPAS* ESTARÁN EN UNA INSTALACIÓN DE ALMACENAMIENTO NO MUY LEJOS DE LOS MUELLES DONDE ATRACAREMOS.

OS LLEVARÉ HASTA ELLAS, Y ENTONCES HACÉIS LO VUESTRO.

SÉ QUE PUEDE SONAR BASTANTE POCO PROBABLE, PERO ES NUESTRA MEJOR OPORTUNIDAD PARA DESCUBRIR ALGUNOS *PROTOCOLOS DE SEGURIDAD IMPERIALES.*

NO TENGO QUE ENFATIZAR LO *IMPORTANTE* QUE ES ESO, ¿VERDAD?

ME LO TOMARÉ COMO UN *"NO"*.

TAN SÓLO, EH, INTENTAD MEZCLAROS.

CUANDO LE PROPUSE ESTA MISIÓN AL ***GENERAL DRAVEN,*** SUGIRIÓ A ***KERTAS*** Y A ***RISMOR,*** YA QUE SON CASI UNA LEYENDA POR CONSEGUIR SONSACAR INFORMACIÓN IMPERIAL ESCURRIDIZA.

PERO NO ES QUE SEAN MUY HABLADORAS.

QUEDAOS CERCA DE MÍ. YA NO ESTÁ LEJOS.

...

...

EN SU LUGAR, SE COMUNICAN POR EL ***AROMA,*** CAMBIANDO LAS SUSTANCIAS QUÍMICAS DEL AIRE EN LUGAR DE FORMAR PALABRAS.

A VECES HAGO UNA PREGUNTA, Y JUSTO DESPUÉS CAPTO UN ***OLORCILLO A OZONO*** Y ME DOY CUENTA...

OH, SÓLO ESTÁN ***CONVERSANDO.***

SE SUPONE QUE ESTÁ DETRÁS DE ESTA ESQUI...

¡NO PUEDE SER!

¿A QUÉ VIENE TODO ESTE DESPLIEGUE EN UN PLANETA PERDIDO COMO ESTE?

AL MANDO REBELDE NO LE GUSTARÍAN ESTAS PROBABILIDADES. ME ORDENARÍAN ***RETIRARME*** Y ***RECONSIDERAR*** LA SITUACIÓN. CUIDADOSAMENTE.

YA PIENSAN QUE VENIR A BUSCAR INFORMACIÓN IMPERIAL EN UN ***MONTÓN DE CHATARRA*** COMO ESTE ES UN ***RIESGO*** ENORME.

PERO NO HE VENIDO HASTA LAS COLONIAS PARA VOLVER A CASA CON LAS ***MANOS VACÍAS***...

VAMOS.

WHOOSH

NO SABRÍA DECIR SI ESO SON AGUAS RESIDUALES... O VOSOTRAS DOS ***HABLANDO A MIS ESPALDAS.***

BUENO, AHÍ ESTÁ.

A BUSCAR.

MI FUENTE ME CONTÓ QUE EL IMPERIO LA HABÍA CAGADO Y HABÍA PERMITIDO QUE LAS TRIPAS DE UN ***CRUCERO IMPERIAL DESMANTELADO*** CAYESEN EN MANOS PRIVADAS. LO ÚNICO QUE TENÍAN QUE HACER KERTAS Y RISMOR ERA ***VACIAR*** LAS TRIPAS DE LA NAVE Y HACERLAS SUYAS.

OH, NO... ALGUIEN HA DEBIDO DE VERNOS MIENTRAS NOS COLÁBAMOS POR EL TÚNEL.

TRANQUILAS, BUSCARÉ OTRA SALIDA.

NO ES POR METER PRISA, PERO... ¿HABÉIS ***ENCONTRADO ALGO*** YA?

...

...

SI TUVIESE QUE APOSTAR, DIRÍA QUE EL OLOR EN EL AIRE SE TRADUCE VAGAMENTE COMO:

"CÁLLATE".

SEGUID CON ELLO, YO VOY A BUSCAR OTRA SALIDA.

DEBERÍA DE HABER UN TÚNEL DE SUMINISTRO... JUSTO... POR...

WHOOPWHOOPWHOOPWHOOPWHOOPWHOOP

¿¿CÓMO ES ***POSIBLE*** QUE HAYAMOS ACTIVADO UNA ALARMA?!

WHOOPWHOOPWHOOPWHOOP

A MI ***FUENTE*** MÁS ***LE VALE*** QUE NO VUELVA A VERLE.

WHOOPWHOOPWHOOPWHOOPWHOOPWHOOPWHOOPWHOOPWHOOPWHOOPWH

...

...

TENEMOS QUE IRNOS. YA.

VA EN SERIO... ¡YA!

WHOOPWHOOPWHOOPWHOOPWHOOPWHOOPWHOOPWH

¿LA PALABRA "YA" SIGNIFICA ALGO PARA VOSOTRAS DOS?

¡ESPERAD!

HAY ***DEMASIADOS*** EN EL PERÍMETRO. NO CONSEGUIREMOS PASAR SIN QUE NOS VEAN.

"Y NO ESTARÁN CONTENTOS HASTA QUE NO NOS TENGAN A TODOS ***ENCADENADOS***".

VALE TENGO UNA IDEA. *QUE-DAOS AQUÍ.*

CASI LES DIGO QUE SE "ESTÉN CALLADAS", PERO ESE FRENTE LO TENEMOS CUBIERTO.

EL ÚNICO RUI-DO QUE QUIE-RO HACER...

... ES UNO *ESTRA-TÉGICO.*

PLONK

¡TÚ! ¡NO TE MUEVAS!

ME RINDO.

¡HE DICHO QUE NO TE MUEVAS!

NO ME MUEVO. VAMOS, VAMOS... ARRÉSTAME.

PARECE QUE TIENES MUCHAS GANAS DE QUE TE ARRESTEN. VOY A PEDIR **REFUERZOS**...

¿REFUERZOS? NO NECESITAS **REFUERZOS**. ERES UN DROIDE DE SEGURIDAD GRANDE Y MALOTE.

¡Y YO SÓLO UN TÍO!

VENGA, ¡SERÁ FÁCIL!

QUÉDATE QUIETO.

ESPERA.

¿QUÉ ESTÁS HACIENDO?

INTENTANDO APAGARTE PARA UNA *SIESTECITA*...

¿QUÉ MODELO ERES, POR CIERTO?

SOY KA-DOSESEÓ, Y TÚ NO ESTÁS AUTORIZADO PARA APAGARME.

TU *SERIE KX* SOLÍA TENER UN INTERRUPTOR. ¿LO HAN MOVIDO?

¡ESO ES *CLASIFICADO!*

KRAK

DEJA DE *RESISTIRTE.*

JUSTO CUANDO ESTE ENORME DROIDE SE PREPARA PARA ARRANCARME LOS BRAZOS, ME DOY CUENTA DE QUE POR *PRIMERA VEZ* EN *MUCHO TIEMPO*...

... *PUEDE* QUE ESTO ME SUPERE.

AHORA QUÉDATE TOTALMENTE QUIETO MIENTRAS...

KIK KIK KIK

STOMP

...

PENSÉ QUE OS HABÍA DICHO QUE NO OS MOVIERAIS.

¿DÓNDE ESTÁ EL *INTERRUPTOR?* YA NO ESTÁ EN EL CUELLO.

...

OH.

¿EN SERIO? ¿AHÍ ABAJO?

¿ALGUNA DE LAS DOS SABE CÓMO BORRAR LA *MEMORIA* DE ESTE DROIDE?

PENSABA QUE SABÍA CÓMO HACERLO, PERO TENGO LA SENSACIÓN DE QUE ANDO *DESACTUALIZADO.*

SÍ, YO TAMPOCO LO CREO.

SPOFF

¿CUÁL ES TU DESIGNACIÓN?

NO... NO LO SÉ.

ESO ES BUENO. *MUY* BUENO.

SIN EMBARGO, DEBO INFORMARLE QUE SÓLO EL 29,73 POR CIENTO DE MI MEMORIA SE HA BORRADO.

LO QUE SIGNIFICA QUE DEBO DETENERLE Y, SI SE RESISTE, ACABAR CON SU VIDA.

... KERTAS... RISMOR...

... LO QUE SEA QUE HICISTEIS ANTES... HACEDLO...

... DE NUEVO...

¿CUÁL ES TU NOMBRE Y TU RANGO?

NECESITARÉ ANOTARLO EN TU ACTA DE DEFUNCIÓN.

HURK

¿TODAVÍA TE RESISTES? ESA NO ES UNA FORMA DE PROCEDER MUY INT...

KUK KUK KUK

VALE, DEBERÍA DE HABER PASADO SUFIENTE TIEMPO. VOLVED A ENCENDERLO.

K-2SO. ESTOY AL MANDO. ESTAS SON TUS NUEVAS ÓRDENES.

VAS A LLEVARNOS A NUESTRA NAVE. SI ALGUIEN INTENTA DETENERNOS, INCLUYENDO SOLDADOS DE ASALTO U OTROS DROIDES, LOS ELIMINAS. ¿LO ENTIENDES?

SÍ, LO ENTIENDO. TENGO QUE LLEVAROS A VUESTRA NAVE.

¿Y SI ALGUIEN *INTERFIERE?*

COMO HAS DICHO, "LOS ELIMINARÉ".

BIEN. ESO ESTÁ *MUY BIEN.*

¿A DÓNDE VAS? TODO EL PERSONAL DE SEGURIDAD SE ESTÁ REUNIENDO EN EL ALMACÉN 47.

ESTOY ESCOLTANDO A ESTOS TRES ESPÍAS REBELDES A SU NAVE.

¡¿QUÉ HAS DICHO?!

PERO TENGO QUE ADVERTIROS: SI INTENTÁIS PARARME, VOY A TENER QUE ACABAR CON LOS DOS.

¡ARRESTADLOS!

¡COGE A LAS GEMELAS, KADOS!

¡NO DEJES QUE LES HAGAN DAÑO!

ZZOOK

ZZOK

ZZOKK

NO DEJARÉ QUE OS HAGAN DAÑO.

ZZOK

ZZZOK

¡NECESITAMOS REFUERZOS! ¡TENEMOS INFILTRADOS REBELDES!

¡¡¡...!!!

SNIFF

¿QUÉ? ¿QUÉ PASA, RISMOR?

OH, ESTO NO ES BUENO.

ESA NAVE ES NUESTRA ÚNICA MANERA DE SALIR DE ESTA ROCA, KADOS. TIENES QUE HACER ALGO.

DIJISTE QUE TÚ ESTABAS AL MANDO. ¿AHORA SOY YO EL QUE DECIDE QUÉ HACER?

¡SÍ!

BUENO, ENTONCES TE DETENDRÉ, Y ACABARÉ CON TU VIDA SI ES NECESARIO.

¡GAH!

¡POR ALLÍ! ¡AL LADO DE ESA UNIDAD KX! ¡ECHAD UN VISTAZO!

¡RISMOR! ¿QUÉ ESTÁS HACIENDO?

¡TIENEN LA NAVE RODEADA!

¡TRAS ELLA!

LLEVA AL DROIDE DE VUELTA CON LOS REBELDES. TIENE TODA LA INFORMACIÓN QUE NECESITAMOS.

¿QUÉ? ¿KADOS? NO LO ENTIENDO.

¡VETE YA!

¡AHÍ VA LA OTRA!

...

¿ES BUEN MOMENTO PARA DETENERTE?

BOOM

ESTO NO ES BUENO.

TENEMOS QUE ENCONTRAR OTRA NAVE.

NO, TENGO QUE ACABAR CON TU VIDA. QUIERO DECIR, DETENERTE...

ESCÚCHAME, KADOS.

RECUERDO QUE SE SUPONE QUE DEBO HACER... AL MENOS UNA DE LAS DOS COSAS CONTIGO.

TODAVÍA TENGO UN 8,3 POR CIENTO DE MI MEMORIA.

ESPERA... ESO ES. TIENES UNA ***CAPA BASE*** DE PROGRAMACIÓN IMPERIAL, ¿NO ES ASÍ? ESO ES POR LO QUE VUELVES POR DEFECTO AL MODO ARRESTO.

PERO SI PUDIERA ***BLOQUEAR*** DE ALGUNA MANERA ESA PARTE DEL RESTO DE TU MEMORIA ACTIVA...

¡ESPERA! NO DEBERÍAS TOCARME AHÍ DE NINGUNA MANERA. ¿QUÉ PASA SI TOCAS ALGO IMPORTANTE?

LO SIENTO, PERO NO TENGO ELECCIÓN.

¿PERO TENGO YO ELECCIÓN?

NO SI HAGO ESTO BIEN.

KLIK KLIK

POR UN MOMENTO, PENSÉ QUE HABÍA IDO DEMASIADO LEJOS. ¿Y QUÉ PASABA SI ***NO PODÍA FUNCIONAR*** SIN LA PROGRAMACIÓN BASE?

ME QUEDARÍA SÓLO CON UN ***TROZO DE METAL*** QUE ANTES SOLÍA SER UN DROIDE.

VAMOS. PUEDES ***HACERLO...***

NO...

NO...

NO TENGO CLARO QUÉ SE SUPONE QUE DEBO HACER. EN ABSOLUTO. LO CUAL ES RARO, ¿NO CREES?

ESCUCHA, ES SIMPLE...

"... TENEMOS QUE ENCONTRAR UNA NAVE Y *ROBARLA*.

ZZOOK

ZZOK

ZZOOK

ZZOK

"SI LOS SOLDADOS SE INTERPONEN...

ZRAK

ZZOKK

ZZOK

ZOOKK

"... NECESITO QUE LOS *ELIMINES*. ¿LO HAS ENTENDIDO?

ZZOK

LO ENTIENDO PERFECTAMENTE. PERO HE ESTADO CONSIDERANDO NUESTRA SITUACIÓN, Y HAY ALGO INTERESANTE... LAS OPORTUNIDADES DE SOBREVIVIR A ESTA BATALLA SON SÓLO DEL 11,8 POR CIENTO.

GRACIAS POR DECIRLO.

ZOOKK

ZZKK

BEEP BEEP BONNNNNNK

¡VAMOS! ¡DADME UN RESPIRO!

ESTÁS INTENTANDO UN MÉTODO DE ALLANAMIENTO QUE NO FUNCIONARÁ.

ZZOK

NO HAY DE QUÉ.

ZZKK

ZZOK

ZZOK

¡ENTONCES AYÚDAME!

TODO LO QUE TENÍAS QUE HACER ERA PEDIRLO.

KRNCH

PONGAMOS ESTA NAVE EN EL AIRE Y TAN LEJOS COMO SEA POSIBLE.

NO ESTOY SEGURO ACERCA DE LA ELECCIÓN DEL VEHÍCULO DE HUIDA. YO HABRÍA ELEGIDO OTRO.

BUENO, YA ES DEMASIADO TARDE.

ESTOY HACIENDO LOS CÁLCULOS PARA SALTAR A LA VELOCIDAD DE LA LUZ, PERO ES CASI SEGURO QUE NOS CAPTURARÁN Y MATARÁN ANTES DE ESO.

¡PUES CALCULA MÁS RÁPIDO!

BOOM

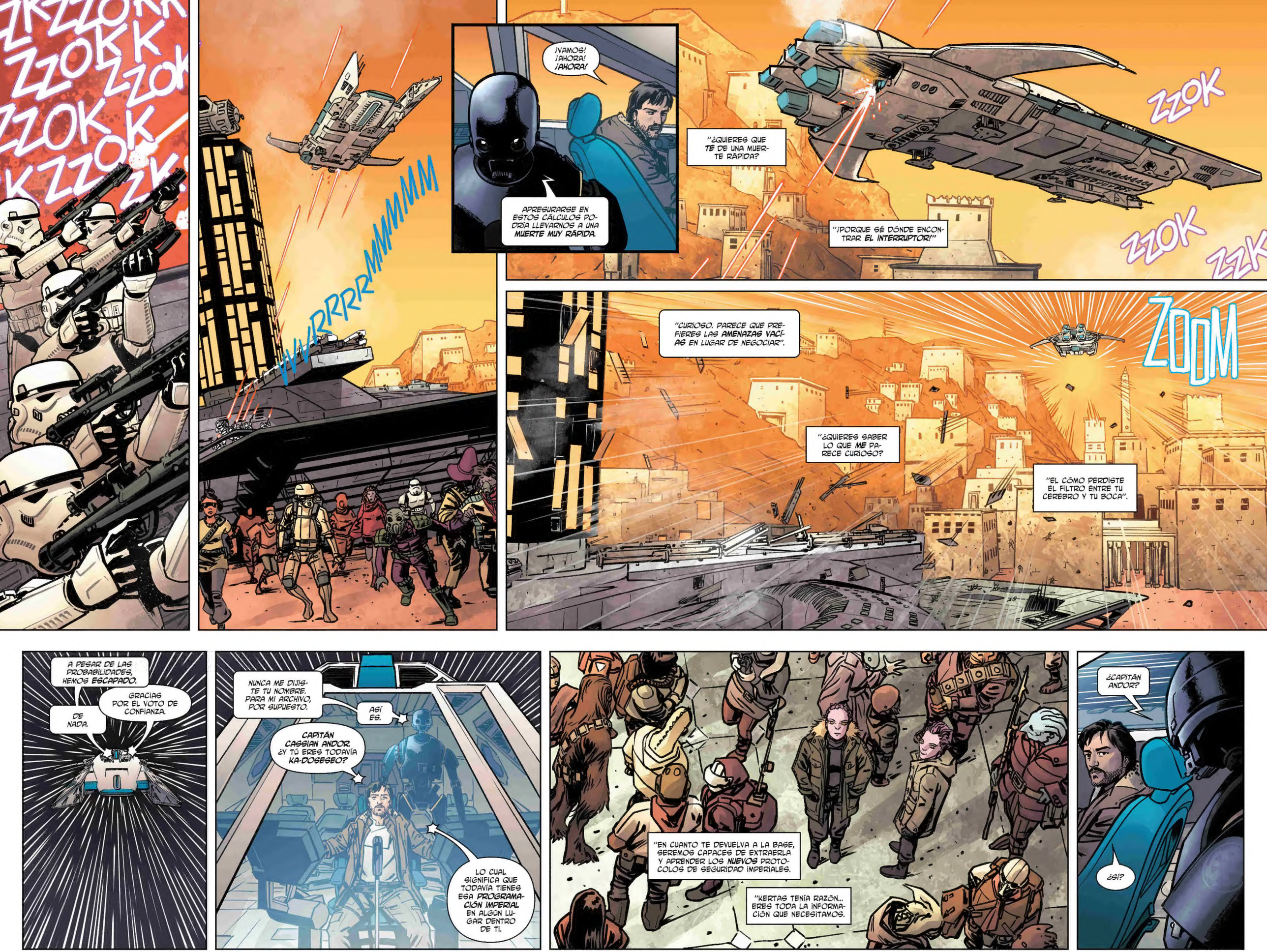
ZZOKK
ZZOK
ZZOK
KZZOK
ZZK
WWRRRRMMMMMM
¡VAMOS! ¡AHORA! ¡AHORA!
APRESURARSE EN ESTOS CÁLCULOS PODRÍA LLEVARNOS A UNA MUERTE MUY RÁPIDA.
"¿QUIERES QUE TE DE UNA MUERTE RÁPIDA?
"¡PORQUE SÉ DÓNDE ENCONTRAR EL INTERRUPTOR!"
ZZOK
ZZOK
ZZK
"CURIOSO. PARECE QUE PREFIERES LAS AMENAZAS VACÍAS EN LUGAR DE NEGOCIAR".
"¿QUIERES SABER LO QUE ME PARECE CURIOSO?
"EL CÓMO PERDISTE EL FILTRO ENTRE TU CEREBRO Y TU BOCA".
ZOOM
A PESAR DE LAS PROBABILIDADES, HEMOS ESCAPADO.
GRACIAS POR EL VOTO DE CONFIANZA.
DE NADA.
NUNCA ME DIJISTE TU NOMBRE. PARA MI ARCHIVO, POR SUPUESTO.
ASÍ ES.
CAPITÁN CASSIAN ANDOR. ¿Y TÚ ERES TODAVÍA KA-DOSESEO?
LO CUAL SIGNIFICA QUE TODAVÍA TIENES ESA PROGRAMACIÓN IMPERIAL EN ALGÚN LUGAR DENTRO DE TI.
"EN CUANTO TE DEVUELVA A LA BASE, SEREMOS CAPACES DE EXTRAERLA Y APRENDER LOS NUEVOS PROTOCOLOS DE SEGURIDAD IMPERIALES.
"KERTAS TENÍA RAZÓN... ERES TODA LA INFORMACIÓN QUE NECESITAMOS.
¿CAPITÁN ANDOR?
¿SÍ?

ES EXTRAÑO, YA NO TENGO LA NECESIDAD IMPERIOSA DE **DETENERLO.**

GRACIAS, KADOS. ME ALEGRO DE ELLO.

YA ME CONOCE, SIEMPRE ESTOY DISPUESTO A AYUDAR.

FIN.

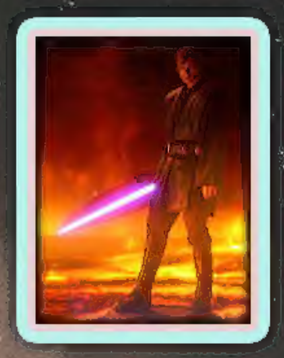

GASCONJEDI95

MUKATUKU77

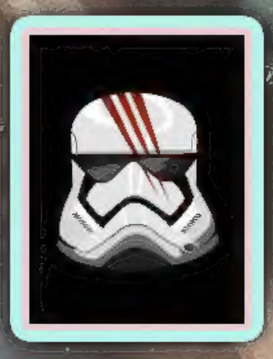

ALEXGRANHA

Próximo Número:
STAR WARS: CAPITÁN PHASMA #1

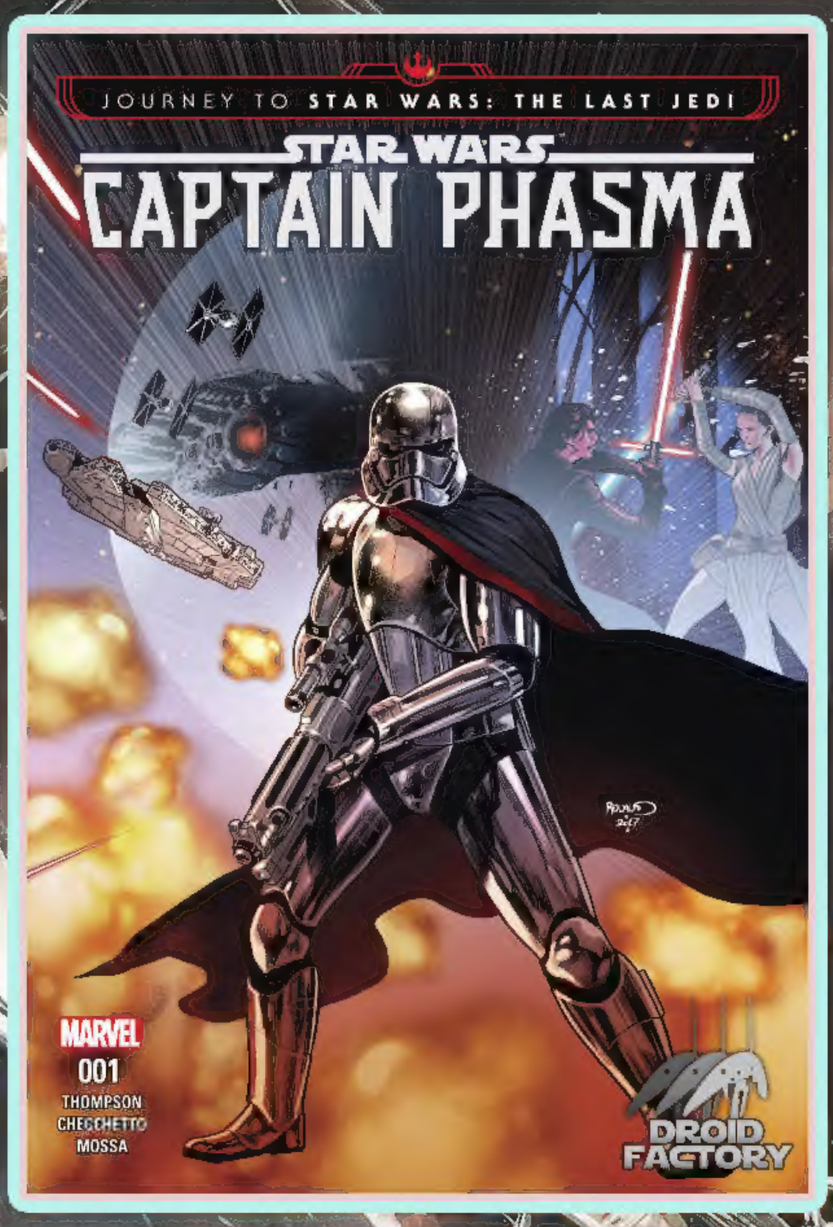

Y próximamente no te pierdas...

STAR WARS #31

STAR WARS: Aventuras #1

STAR WARS: Darth Vader - Señor Oscuro del Sith #3

STAR WARS: Doctora Aphra #7

STAR WARS: Jedi de la República - Mace Windu #1

STAR WARS: Poe Daméron #13

STAR WARS: Rogue One - Una Historia de Star Wars #3

DROID FACTORY

HTTP://DROIDFACTORY.MFOROS.COM